

Entrando a Página de Internet para Padres (PIV) “Pinnacle’s”

Vayan a la página de internet del distrito <http://kckps.cloudaccess.net/>

Presione en el lugar donde dice Padre “**Parent**” y presione en “**Pinnacle**”

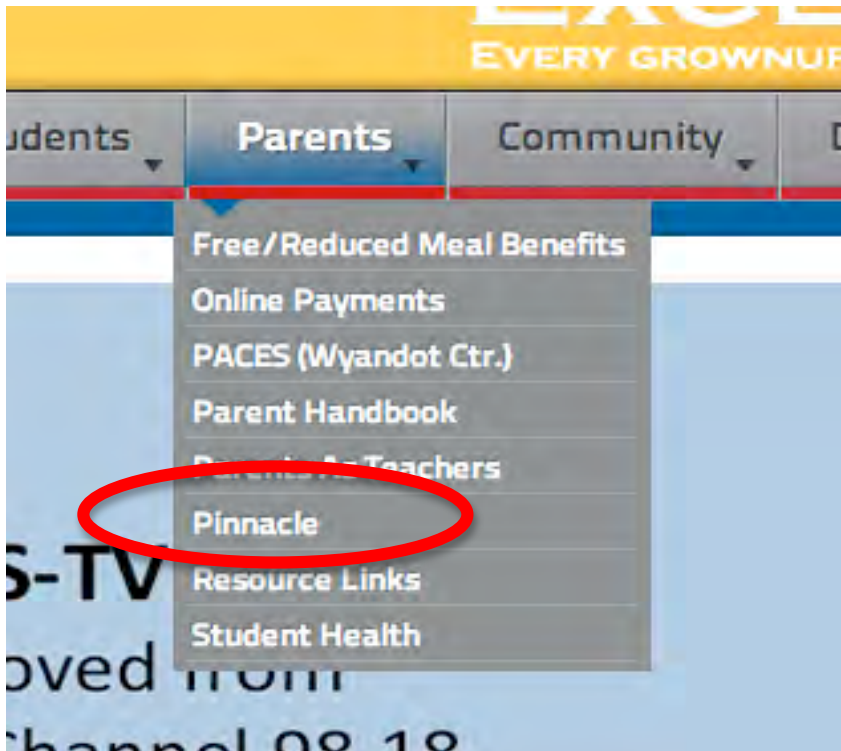

Ustedes necesitarán escribir Nombre de Usuario “**Username**” y Clave “**Password**”.
Ustedes pueden obtener esto de la escuela de su hijo(a).

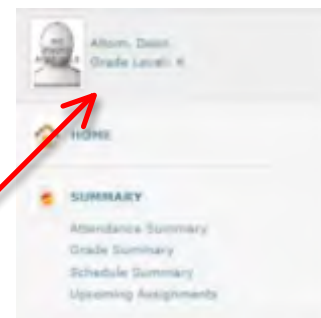
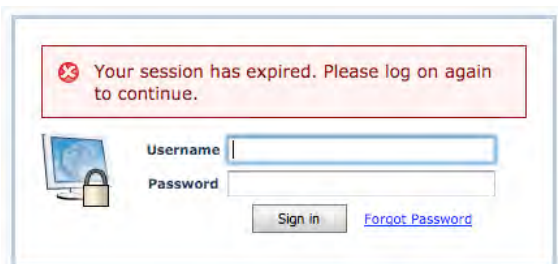

Si ustedes tienen más de un niño en la escuela, ustedes pueden presionar en el nombre aquí. Ustedes verán todos los nombres de sus estudiantes de primaria sin importar a que escuela del distrito de KCKPS asisten.

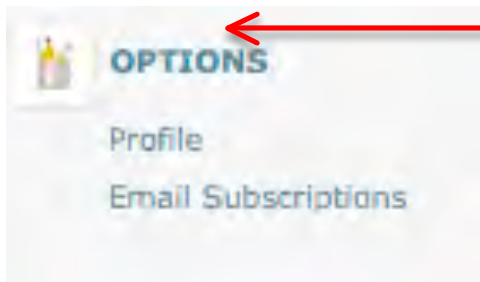

Una de las primeras cosas que tiene que hacer es cambiar su clave "password" y poner su dirección de correo electrónico.

Para hacer esto presione en su perfil "Profile".

AGREGANDO SU CORREO ELECTRÓNICO

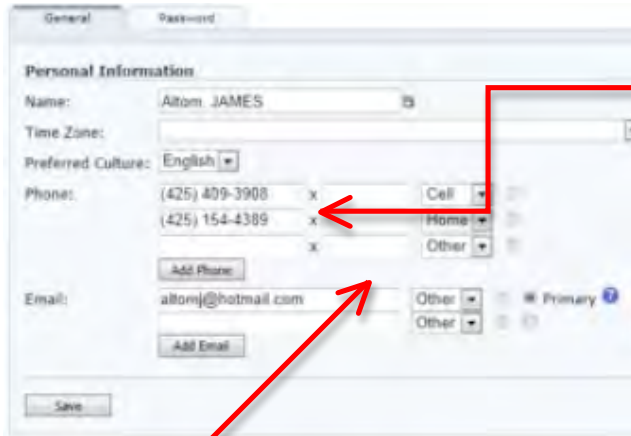

Su nombre y número de teléfono aparecerán automáticamente de la información que ustedes han proveído a la escuela. Si ustedes tienen cambios aquí de números de teléfonos, por favor déjenselo saber al maestro y también a la secretaria de la escuela.

Entre su correo electrónico. Entrando su correo electrónico aquí hará más fácil para usted si usted olvida su clave. Ustedes pueden identificarlo desde el correo electrónico de su Hogar,

Trabajo u Otro lugar.

Marque el correo electrónico como Principal.

CAMBIANDO SU CLAVE

Presione en el lugar de Clave.

Escriba la clave que se le dio en la primera caja.

Escriban una clave que sea más fácil de recordar para ustedes y repita.

Nota: Esta será su nueva clave.

Presione en **Cambio "Change"**

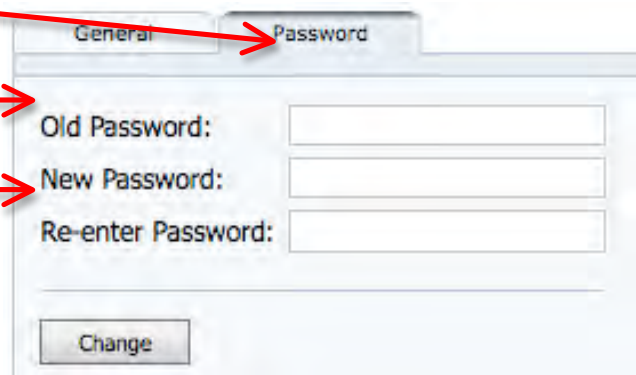

Upcoming Assignments

Aliam, Dean
Grade Level: 4

Overview Assignments

| Due Date | Assignment | Course |
|-------------------------|------------|--------|
| No Overview Assignments | | |

Assignments Due Today

| Due Date | Assignment | Course |
|-------------|-----------------|------------|
| Tue, Oct 15 | Vocabulary Test | READING(1) |

Future Assignments Due

| Due Date | Assignment | Course |
|-------------|------------------------|----------------|
| Fri, Oct 16 | Football Staff Project | MATHEMATICS(4) |

Esta primera página les dice acerca de los trabajos que debieron ser entregados, cuales deben entregarse y cuales se entregarán más adelante. En este ejemplo solamente hay trabajos que deben entregarse más adelante. Ustedes pueden presionar en los trabajos para más información acerca de dicho trabajo.

Aliam, Dean
Grade Level: 4

HOME

SUMMARY

- Attendance Summary
- Grade Summary
- Schedule Summary
- Upcoming Assignments

CLASS REPORTS

OPTIONS

- Profile
- Email Subscriptions
- Educational Resources

Print

Faltas del Estudiante

Mirar los grados en general.

Resumen de Grados

Presione en Resumen de Grados

McConnell, Joziyah Lynn
Grade Level: Kindergarten

SUMMARY

- Attendance Summary
- Grade Summary**
- Schedule Summary
- Upcoming Assignments

CLASS REPORTS

Class:
Language Arts K(2)

Marking Period:

| Subject | | | |
|--------------------------|--------|-----------|-----------|
| Course | Period | Year | |
| | | Quarter 1 | Quarter 2 |
| Homeroom K AM (Behavior) | 1 | 3 | |
| Language Arts K | 2 | 3 | 3 |
| Homeroom K PM | 3 | | |
| Math K | 4 | 2.5 | 2.5 |
| Science K | 5 | 3 | |
| Social Studies K | 6 | 3 | 3 |
| Music K | 7 | 3 | |
| Art K | 8 | 3 | 3 |
| Physical Education K | 9 | 2.5 | |

Presione en el grado “grade” o calificación abajo del cuarto para ver los trabajos.

| Assignments | | | | |
|-------------|----------------------------------|----------|-------------|-------|
| No. | Description | Due Date | Category | Grade |
| 1 | Letter ID and Sentence Dictation | Sep 5 | No category | 3 |
| 2 | Identifying Front/Back/Title | Sep 5 | No category | 3 |
| 3 | Concepts of Print | Sep 5 | No category | 2.5 |
| 4 | Writing-Explanatory/Informative | Sep 5 | No category | 2.5 |

Presione en los trabajos “assignment” para más información, hasta incluyendo el grado dado por dicho trabajo. El grado dado por el trabajo aparece en el lado derecho.

Los Detalles del Trabajo proveen más información incluyendo las normas que se llevan a cabo.

| Assignment Detail | | | |
|-------------------|---------------------------------|----------------|--------|
| Course: | Language Arts K | Date Assigned: | Sep 04 |
| Period: | 2(Y) | Date Due: | Sep 05 |
| Description: | Writing-Explanatory/Informative | Max Value: | 3.000 |
| Grading Scale: | Grading Scale | Weight: | 1.0 |
| Type: | Formative | | |

| Linked Objectives |
|---|
| KCK.ES.LA.GK.WR.1.2 - KW2 Use a combination of drawing, dictating, and writing to compose informative/explanatory texts in which they name what they are writing about and supply some information about the topic. |

Subscripciones de Correo Electrónico

Las subscripciones de correo electrónico les da la oportunidad de identificar cuando quieren ser informados acerca de su hijo a través del correo electrónico.

Ustedes pueden seleccionar los días en los cuales quieren recibir correos electrónicos.

Ustedes pueden identificar acerca de los correos electrónicos que quieren recibir: asistencia, grados o trabajos del estudiante.

| Email Subscriptions | Home | Work | Other |
|--|--------------------------|--------------------------|-------------------------------------|
| Choose Subscriptions | | | |
| <input type="checkbox"/> Automatic Unexcused Absence Notice | <input type="checkbox"/> | <input type="checkbox"/> | <input type="checkbox"/> |
| <input type="checkbox"/> Automatic Excused Absence Notice | <input type="checkbox"/> | <input type="checkbox"/> | <input type="checkbox"/> |
| <input checked="" type="checkbox"/> Attendance Summary | <input type="checkbox"/> | <input type="checkbox"/> | <input checked="" type="checkbox"/> |
| <input type="checkbox"/> Sun <input type="checkbox"/> Mon <input type="checkbox"/> Tues <input checked="" type="checkbox"/> Wed <input type="checkbox"/> Thurs <input type="checkbox"/> Fri <input type="checkbox"/> Sat | | | |
| <input checked="" type="checkbox"/> Grade Summary & Detail Report | <input type="checkbox"/> | <input type="checkbox"/> | <input checked="" type="checkbox"/> |
| <input type="checkbox"/> Sun <input type="checkbox"/> Mon <input checked="" type="checkbox"/> Tues <input type="checkbox"/> Wed <input type="checkbox"/> Thurs <input checked="" type="checkbox"/> Fri <input type="checkbox"/> Sat | | | |
| <input checked="" type="checkbox"/> Student Assignments | <input type="checkbox"/> | <input type="checkbox"/> | <input checked="" type="checkbox"/> |
| <input type="checkbox"/> Sun <input checked="" type="checkbox"/> Mon <input checked="" type="checkbox"/> Tues <input checked="" type="checkbox"/> Wed <input checked="" type="checkbox"/> Thurs <input checked="" type="checkbox"/> Fri <input type="checkbox"/> Sat | | | |
| Choose Classes | | | |
| <input type="checkbox"/> Homeroom K AM (Behavior)(1) 3 / 3 | <input type="checkbox"/> | <input type="checkbox"/> | <input type="checkbox"/> |
| <input checked="" type="checkbox"/> Language Arts K(2) 2 / 2 | <input type="checkbox"/> | <input type="checkbox"/> | <input checked="" type="checkbox"/> |
| <input type="checkbox"/> Homeroom K PM(3) 3 / 3 | <input type="checkbox"/> | <input type="checkbox"/> | <input type="checkbox"/> |
| <input checked="" type="checkbox"/> Math K(4) 2 / 2 | <input type="checkbox"/> | <input type="checkbox"/> | <input checked="" type="checkbox"/> |
| <input checked="" type="checkbox"/> Science K(5) 3 / 3 | <input type="checkbox"/> | <input type="checkbox"/> | <input checked="" type="checkbox"/> |
| <input checked="" type="checkbox"/> Social Studies K(6) 2.5 / 2.5 | <input type="checkbox"/> | <input type="checkbox"/> | <input checked="" type="checkbox"/> |
| <input checked="" type="checkbox"/> Music K(7) 2 / 2 | <input type="checkbox"/> | <input type="checkbox"/> | <input checked="" type="checkbox"/> |
| <input checked="" type="checkbox"/> Art K(8) 2.5 / 2.5 | <input type="checkbox"/> | <input type="checkbox"/> | <input checked="" type="checkbox"/> |
| <input checked="" type="checkbox"/> Physical Education K(9) 3 / 3 | <input type="checkbox"/> | <input type="checkbox"/> | <input checked="" type="checkbox"/> |
| <input type="button" value="Save"/> | | | |