



# El Tamboreo

*KCK Distrito Escolar Padres como Maestros*

Distrito Escolar de Kansas  
City Kansas

Padres como Maestros

2010 N. 59<sup>th</sup> Street

Kansas City, KS 66104

**Coordinadora**

Jacki Himpel

**Educadoras**

Sandy Teachout

Kate Manivong

Shelly Crawford

Lacey Law

Josephine (Nene) Nave

Loree Clark

Laura Kienzle

Carmen Almanza

Leona De La Torre

Eny Quintanilla

Cynde Fry

Blanca Menendez

Terri Graham

Rachel Pollock

Melissa Nead

Natalhy Contreras

Courtney Schmitz

**Secretaria**

Christine Waters

**Crianza Positiva**

Criar a sus hijos enfocándose en lo positivo describe comportamientos que los padres fomentan y ayuda a los niños a confiar en explorar y aprender. El objetivo de enfocarse en lo positivo es ayudar a los padres a guiar el desarrollo saludable de sus hijos en el contexto de la cultura familiar. Los elementos claves de la crianza positiva incluyen la capacidad de:

- \* Comprender el punto de vista del niño durante momentos difíciles.
- \* Responder con sensibilidad e interés.
- \* Reconocer que la crianza puede ser estresante y que los errores son una parte natural de criar a sus hijos.
- \* Reconocer y celebrar las fortalezas, habilidades y capacidades del niño para aprender y desarrollarse.
- \* Proporcionar límites consistentes y adecuados para la edad del comportamiento de su hijo.
- \* Trabajar en formar un equilibrio que satisfaga las necesidades de los padres y las necesidades del niño.
- \* Disfrutar los momentos de conexión con el niño.
- \* Reconocer y regular sus propios sentimientos y conductas antes de que respondan al niño.
- \* Buscar ayuda, apoyo o información adicional sobre la crianza de los hijos cuando usted crea que sea necesario.

Artículo por Cero a Tres 2018

**¡RESERVA LA FECHA!**

Diciembre	Enero	Febrero
3 <sup>rd</sup> – Fiesta de Invierno	29 <sup>th</sup> – Noche de Juego	12 <sup>th</sup> – Noche de STEAM

# Diciembre 2018



SUN	MON	TUES	WED	THUR	FRI	SAT
						1
2	3 <i>Fiesta de Invierno</i>	4 Grupo de Juego	5	6 Grupo de Juego	7	8
9	10	11 Grupo de Juego	12	13 Grupo de Juego	14	15
16	17	18 Grupo de Juego	19	20 Grupo de Juego	21	22
23/30	24/31 Oficinas Cerradas	25 Oficinas Cerradas	26 Oficinas Cerradas	27 Oficinas Cerradas	28 Oficinas Cerradas	29

## Diciembre

### Importante:

*12/3 – Fiesta de Invierno*

*5:00 pm – 6:30 pm*



**Grupo de juegos:**

**Martes de 1:00 pm – 2:00 pm**

**Jueves de 10:30 am – 12:00 pm**

## Padres como Maestros

### ¡Fiesta de Invierno!

**¡Acompañenos en una tarde divertida para celebrar la temporada de festividades! ¡Habra juegos, artes y manualidades, cuentos y meriendas!**

**Lunes, 12-03-18**

**5:00 pm a 6:30 pm**

**KCKPS Oficinas Central**

**2010 N. 59<sup>th</sup> Street, 1<sup>st</sup> piso**

**Kansas City, KS 66104**



**¡Por favor deje saber a su Educadora si su familia asistirá! O llame a Carmen a 913-627-2637.**

# Enero 2019



SUN	MON	TUES	WED	THUR	FRI	SAT
		1	2	3	4	5
6	7	8 Grupo de Juegos	9	10 Grupo de Juegos	11	12
13	14	15 Grupo de Juegos	16	17 Grupo de Juegos	18	19
20	21 Martin Luther King, Jr. Day – <b>Oficinas Cerredas</b>	22 Grupo de Juegos	23	24 Grupo de Juegos	25	26
27	28	29 Grupo de Juegos <i>Noches de Juego</i>	30	31 Grupo de Juegos		

**Enero Importante:**

*1/29 – Noche de Juego con Padres como Maestros*

*5:30 pm – 6:30 pm*

**Grupo de juegos:**

**Martes de 1:00 pm – 2:00 pm**

**Jueves de 10:30 am – 12:00 pm**

## ¡Noche Familiar de Juego con Padres como Maestros!

¡Cure “el aburrimiento” con divertidas y creativas maneras de entretener a los chicos aun cuando estan dentro de casa! Tiempo de familia para jugar usando cosas que talvez ya tenga en casa.



**Martes, 29 de Enero 2019**

**5:30 pm a 6:30 pm**

KCKPS Oficina Central

2010 N. 59<sup>th</sup> Street, 3rd piso

Kansas City, KS 66104

¡Por favor deje saber a su Educadora si piensa asistir a este superdivertido evento! O llame a Carmen a 913-627-2637.

# Febrero 2019



SUN	MON	TUES	WED	THUR	FRI	SAT
					1	2
3	4	5 Grupo de Juegos	6	7 Grupo de Juegos	8	9
10	11	12 Grupo de Juegos <i>Noche de STEAM</i>	13	14 Grupo de Juegos	15	16
17	18 Prident's Day – <b>Oficinas Cerradas</b>	19 Grupo de Juegos	20	21 Grupo de Juegos	22	23
24	25	26 Grupo de Juegos	27	28 Grupo de Juegos		

**Febrero Importante:**

*2/12 – Noche de STEAM 5:30 pm – 7:00 pm*

**Grupo de juegos:**

**Martes de 1:00 – 2:00 pm**

**Jueves de 10:30 am – 12:00 pm**

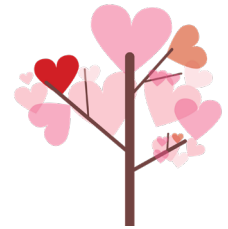

## ¡Venga a una Noche de STEAM con Padres como Maestros!

Martes, Febrero 12<sup>th</sup>

5:30 pm – 7:00 pm

KCKPS Oficina Central

2010 N. 59<sup>th</sup> Street, 1<sup>st</sup> piso

Kansas City, KS 66104



**S:** Ciencia

**T:** Tecnologia

**E:** Ingenieria

**A:** Arte

**M:** Matematicas

Ayude a su niño a crecer en su creatividad e inovacion.

Todos los niños tienen naturalmente una mente curiosa y nosotros podemos ayudar a externar estos tipos de conceptos en el juego diario. Venga a aprender sobre varias demostraciones de STEAM y como incorporar estos conceptos que construiran habilidades que pueden llevar en su future y traer ideas que pueden hacer en casa.

# Tema Para los Grupos de Juego

Los Jueves grupos de juego de Padres como Maestros tienen tema. Cada mes se enfoca en un tema diferente y se planean actividades y folletos en torno a ese tema. Se les pide a los niños que participen en un ambiente más estructurado al tener horarios para saludar y despedirse de canciones, jugar, actividades y refrigerios. El grupo de juego temático es una excelente manera de presentarle a su niño las expectativas de preescolar.

El Tema de  
Diciembre es...

"Hola – Adios"

El Tema de Enero  
es... "Palomitas de  
maíz en  
paracaídas"

El Tema de Febrero  
es... "Las Cajas son  
divertidas"

## Consejos de seguridad para su niño usando el asiento de seguridad.

De la Academia Americana de Pediatras

Los inviernos son un momento difícil para asientos de niños instalados en sus automóviles. Como regla general, la ropa voluminosa, como los abrigos de invierno y los trajes para la nieve NO se deben usar mientras sus niños viajan en su asiento del automóvil. En un accidente automovilístico, el relleno puede dejar espacio extra entre su niño y el cinturón. Su niño puede deslizarse a través de las correas y ser arrojado desde el asiento.

- \* Guarde la parte de los asientos para bebés dentro de la casa cuando no esté en uso.
- \* Planee salir más temprano por las mañanas. Durante el invierno se necesita más tiempo para viajar.
- \* Vista a su hijo en capas. Comience con capas ajustadas en la parte inferior, como medias, leggings y trajes de manga larga. Luego, agregue los pantalones y una camiseta más cálida, como una sudadera térmica–camisa tejida. Como regla general, los bebés deben usar capa de mineral que los adultos. Si tiene puesto un sombrero y un abrigo, es probable que su bebé necesite un abrigo y una manta.
- \* No se olvide de sombreros, guantes y calcetines o botines. Esto ayudan a mantener a los niños calientes sin interferir con los asientos del automóvil.
- \* Apriete las correas del cinturón de la silla. Si puede mover las correas están mal puestas se deben apretar hasta que se ajusten perfectamente contra el pecho de su hijo.
- \* Use un abrigo o cobija sobre las correas. Puede agregar una cobija sobre la parte superior de las correas una vez que se haya abrochado el cinturón. Tenga en cuenta que la capa superior debe ser removible para que su bebé no se caliente demasiado después de que el auto se calienta,
- \* Use la cubierta del asiento del automóvil SOLAMENTE si no tiene una cobija sobre el niño. Asegúrese de dejar la cara del bebé descubierta para que él bebé pueda respirar.
- \* Prepare una bolsa de emergencia para su automóvil. Tenga cobijas, sábanas, ropa extra, sombreros, guantes, agua y comida en caso de una emergencia en la carretera.

*Nota: Los consejos son apropiados para todas las edades. De hecho, usar un abrigo grueso con el cinturón de seguridad no es una Buena práctica porque agrega entre su cuerpo y el cinturón de seguridad.*

## **ENVENENAMIENTO DE PLOMO – entienda este grave riesgo para la salud**

Por la Oficina de Desarrollo Infantil de la Universidad de Pittsburgh

El plomo es un poderoso veneno. Estar expuesto al plomo por mucho tiempo está relacionado con problemas de salud. Estos pueden causar irritabilidad, hasta el daño cerebral y la muerte, según el nivel al que se ha expuesto.

El envenenamiento por plomo puede afectar a cualquiera. Los niños son especialmente vulnerables. Sus sistemas nerviosos de rápido desarrollo son particularmente sensibles a los efectos del plomo. Aproximadamente uno de cada seis niños en los Estados Unidos tiene niveles de plomo en la sangre que son tóxicos.

El plomo se encuentra en la pintura, el agua y el suelo. Debe asegurarse de que su casa esté libre de pintura a base de plomo y que el nivel de plomo en su agua potable sea aceptablemente bajo. El riesgo de exposición al plomo es mayor si vive en una casa construida antes de 1950.

Para proteger mejor a su hijo y su familia, es importante comprender los conceptos básicos de la exposición al plomo y lo que puede hacer para limitar la exposición.

\*\*\*\*\*

Las pruebas de plomo para niños ahora están disponibles en el Departamento de Salud del Condado de Wyandotte.

No se necesita cita, las horas son de 8:30 a.m. a 4:00 p.m. De lunes a Viernes, excepto los jueves, están abiertos de 8:30 a.m. a 11:30 a.m. y luego abren de nuevo desde las 3:00 p.m. a las 6:00 p.m.

Si tiene alguna pregunta, por favor contáctelos al 913-573-6788.

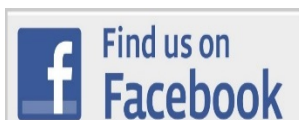

Kck Parents as Teachers

### **Poliza de Bienestar**

**Si usted, su niño/a, o alguien en el hogar tiene o ha tenido fiebre, vómito, o diarrea en las últimas 24 horas antes de la visita programada.....**

**Por favor llame o envíe un mensaje de texto a su educadora para programar su visita en otro fecha.**



**¡ Por favor, recuerde palear su camino de entrada a su puerta despues de que nieva! ¡Queremos asegurarnos de que nuestros educadores de padres tengan un camino seguro para seguir caminando cuando vienen a visitarlo!**

¡Encuéntrenos en la Internet!

El Boletín PAT está en línea a través del sitio web del Distrito Escolar Kansas City Kansas. Simplemente vaya a [www.kckps.org](http://www.kckps.org), haga click en la parte donde dice Parent Information (en azul) y luego haga click en la parte donde dice Parents as Teachers (en rojo). ¡Esta página también contiene información sobre el programa!

En el caso de que la escuela se cancele debido a las inclemencias del tiempo. El grupo de juego también será cancelado ese día.

## Cucharas Navideñas de Chocloate



### Ingredientes:

- \* chips de chocolate para derretir
- \* grajeas festivas
- \* dulce de menta triturado
- \* cucharas grandes / gruesas

### Instrucciones:

1. Derrita el chocolate.
2. Ponga las cucharas boca arriba.
3. Ponga el chocolate derretido, sobre la cuchara.
4. Decore el chocolate con las grajeas o los trozos del dulce de menta.
5. Ponga las cucharas en su congelador hasta que se endurezcan.
6. Puede poner su cuchara en una taza de café o en una taza de leche caliente.



Llame a KanCare para obtener más información y para solicitar una aplicación:

KanCare: 1-800-792-4884 [www.kancare.ks.gov](http://www.kancare.ks.gov)

¿Qué es KanCare? El 1 de enero de 2013, Kansas Medicaid y HealthWave se convirtieron en KanCare. KanCare es el plan del estado de Kansas para mejorar los servicios y administrar los costos de Medicaid. Hay tres programas principales para individuos y familias que califican:

- **KanCare bajo el Plan de Medicaid** – El programa más grande, esto cubre a las personas con ingresos limitados, que pueden incluir mujeres embarazadas, niños, personas con discapacidades y personas de la tercera edad.
- **KanCare bajo el plan CHIP** – Este es el programa de seguro de salud para niños. Cubre a niños hasta 19 años que no califican para Medicaid.
- **MediKan** – El único programa financiado completamente por fondos estatales. Cubre a las personas que intentan obtener beneficios por discapacidad del Seguro Social.

Todos los programas de asistencia médica brindan medicamentos recetados, servicios de salud mental y cobertura médica (médico). La cobertura hospitalaria, auditiva, dental y de lentes para pacientes internados también se incluye para la mayoría de las personas.

Puede ser elegible para estos programas si es residente de Kansas y pertenece a uno de estos grupos: niños de hasta 19 años, incluidos los que están en hogares de guarda o que reciben pagos de asistencia para la adopción; mujeres embarazadas; personas que son ciegas o discapacitadas por las reglas de la Seguridad Social; personas de 65 años o más; familias de bajos ingresos con niños; personas sometidas a exámenes de detección o diagnosticadas con cáncer de mama o de cuello uterino a través del programa *Early Detection Works*.

Kansas City, KS 66104

2010 N. 59<sup>th</sup> Street, 2<sup>nd</sup> piso

KCK Escuelas Públicas

Padres como Maestros